信州農産物消費宣伝ニュース



目　次

- エイヴイ様にてセルリーの試食宣伝開催・・・1
- 松本駅前で農産物総合宣伝会開催・・・2
- これからが旬！長野県 3JA合同カーネーション販売推進･フェア開催・・3, 4
- 京都生花仲卸「みやこ」にて JA ながのスモークツリーフェア開催・・・5
- 大阪市内小学校にてレタス食育企画開催・・・6
- 大阪駅前第一ビルにてレタスの販促イベント開催・・・7, 8
- マルエツ様朝霞店にて信州フェアを開催・・・9
- ヤオコー様 5 店舗にてセルリーの試食宣伝開催・・・10
- 株式会社平和堂120店舗にて長野県フェア開催・・・11
- 株式会社オークワ様　信州フェア開催・・・12, 13
- OK ストア様にて信州フェア開催・・・14
- 九州屋様にて信州フェア開催・・・15
- 梅田生花仲卸「ローズガーデン」にてJAみなみ信州フェア開催・・・16
- オリンピック様にて信州フェア開催・・・17
- ㈱美山で長野県産はくさい出荷最盛期の増量＆プレゼント企画！・・・18
- ㈱サラダクラブで長野県産レタス、セルリー、ズッキーニを使用した新商品発売！…19
- かましん様にて信州フェア開催・・・20
- いなげや様にて信州フェア開催・・・21

信州 光と風と水のハーモニー JA全農長野

信州農産物消費宣伝ニュース

【エイヴイ様にてセルリーの試食宣伝開催】

部　署	東京販売事務所
日　時	令和 8 年 6 月 20 日（土）～6 月 21 日（日）
場　所	エイヴイ　平成町ほか
品　目	セルリー
宣伝内容	東京販売事務所では、エイヴイ様 3 店舗で 2 日間セルリーの試食宣伝を実施しました。メニューは「セルリーの塩昆布和え」を提供しました。 当日は雨にもかかわらず客数も多く、たくさんのお客様に試食していただきセルリーと塩昆布の相性が大変好評でした。結果販売点数を大きく伸ばすことができ、消費拡大に繋がるイベントとなりました。 今後も本県産農産物の消費拡大に向け事業に取り組んでまいります。







信州 ながのみらい ゲンキのミカタ
JA全農長野

※　各種会議での配布・掲示板への掲出など、宣伝活動の報告素材としてご活用ください　※

信州農産物消費宣伝ニュース

【松本駅前で農産物総合品目宣伝会を開催】

部　署	中信事業所　生産販売課
日　時	令和 8 年 6 月 20 日（土）
場　所	JR松本駅前ひろば
品　目	農産物総合宣伝
宣伝内容	農産物の需要拡大・美味しさPRを目的に、「全農中信事業所JA園芸事業推進協議会」の事業年て、マイパール長野様と協力をし、農産物総合宣伝会を実施しました。 実施内容は次のとおりです。長野米試食、レタス・セルリーサラダの試食、地元産原料のワイン・トマトジュースの試飲、農産物詰め合わせセットのプレゼント、カーネーションの展示・プレゼントを行いました。 総合宣伝ということで、他部署へもお声掛けをし、畜産酪農部から牛乳の振る舞いを合同で実施しました。また、「全農中信事業所 JA 園芸事業推進協議会」の活動ということで、JA 松本ハイランドからの参加もいただきました。試食された方からは「おいしい！」「どこで買えるの？」などと旬の農産物に大変興味を持っていただき好評でした。











信州 ながのゲンキ みらいのミカタ JA全農長野

※　各種会議での配布・掲示板への掲出など、宣伝活動の報告素材としてご活用ください　※

信州農産物消費宣伝ニュース

【これからが旬！長野県 3JA合同カーネーション販売推進・フェア開催】

部　署	東京販売事務所
日　時	令和 8 年 6 月 22 日（月）～6 月 26 日（金）
場　所	大田花き、ジョイフル本田、大森花卉
品　目	カーネーション
宣伝内容	これから旬を迎える長野県カーネーション（JA 信州諏訪、JA 佐久浅間 JA 松本ハイランド）の合同市場展示及びフェアを 6 月下旬に行いました。市場展示については大田花きにて約 40 品種の色鮮やかなカーネーションを展示し、またセリ前挨拶も合わせて行い、生産量日本一を誇る長野県産カーネーションを PR しました。 フェアは場内仲卸の大森花卉と、大型ホームセンターのジョイフル本田で実施しました。フェア実施週は台風も接近しており、あいにくの天候となりましたが、大森花卉フェアではセリが終わる頃にはほとんど在庫が残っておらず、販売は好調でした。ジョイフル本田では 3 本セットをフェア価格で販売し、こちらもカラーバリエーションを豊富に揃えていただき、お手頃価格ということもあって多くのお客様にご購入いただきました。週末は千葉ニュータウン店で販売応援を実施したところ、淡いピンク色のSPカーネーションが中でも人気でした。世界情勢の影響で輸入品が少ない今、本県産のカーネーションの選別、品質の良さを改めて、多くのお客様に知っていただけるように、売場づくりやPRに力を入れ、ファンを増やしてまいります。







信州 ながのゲンキ みらいのミカタ JA全農長野

※　各種会議での配布・掲示板への掲出など、宣伝活動の報告素材としてご活用ください　※

信州農産物消費宣伝ニュース



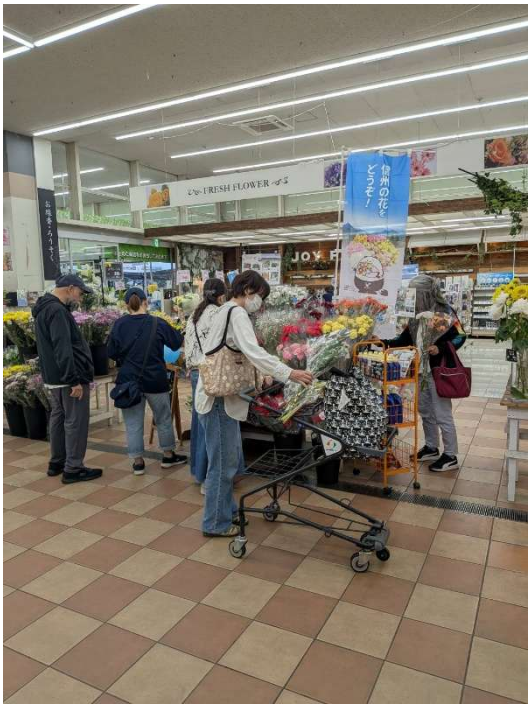



信州 ながのゲンキみらいのミカタ
JA全農長野

※ 各種会議での配布・掲示板への掲出など、宣伝活動の報告素材としてご活用ください ※

信州農産物消費宣伝ニュース

【京都生花仲卸「みやこ」にて JA ながのスモークツリーフェア開催】

部　署	大阪販売事務所
日　時	令和 8 年 6 月 22 日（月）
場　所	みやこ
品　目	スモークツリー
宣伝内容	大阪販売事務所では 6/22（月）に、㈱京都生花帳合で仲卸のみやこ様にて、夏の JA ながのスモークツリーフェアを実施しました。JA ながの管内ではスモークツリーの生産振興を進めていて、今回産地 PR として初めての産地フェアの実施となりました。JA 職員の方にもご参加いただき、産地フェアにあわせてセリ前挨拶もおこないました。 出荷のある各色を納品し、売り場を作りつつ、店舗に訪れたお客様を対象にスモークツリーの使用頻度や求める色・規格などについてのアンケートを実施しました。購入されたお客様からは、品質やボリューム感が大変好評で、使いやすいとのコメントをいただきました。 出荷時期が限られる品目ですが、生産量の増加にあわせて産地 PR や消費拡大を引き続き進めてまいります。





信州 ながのゲンキのミカタ
みらい
JA全農長野

※　各種会議での配布・掲示板への掲出など、宣伝活動の報告素材としてご活用ください　※

信州農産物消費宣伝ニュース

【大阪市内小学校にてレタス食育企画を開催】

部　署	大阪販売事務所
日　時	令和 8 年 6 月 22 日（月）
場　所	大阪市内小学校
品　目	レタス
宣伝内容	6 月 22 日大阪市内小学校 6 年生1クラス約 28 名の生徒さんに向けて長野県レタスの食育とPR を実施しました。大果大阪青果㈱社員による長野県産レタスを仕様した調理実習および、本会職員による長野県産地の特徴や野菜を摂取する必要性と食べ方の提案など様々な面からレタスの食育を行いました。また、「7 月 2 日夏の長野県産レタスの日」に向けて旬を迎えたレタスの訴求も合わせて行いました。 生徒の皆さんからは授業において、沢山の挙手があり、興味深く話を聞く様子も伺えました。さらに、お土産として生徒一人一人に「レタス 1 玉」をプレゼントし、家に帰ってレタスを用いた料理を作って頂き、家庭でのより一層の定着を図りました。将来的な需要喚起含めて、本県野菜の食育活動を今後も継続して参ります。









信州 ながのゲンキみらいのミカタ JA全農長野

※　各種会議での配布・掲示板への掲出など、宣伝活動の報告素材としてご活用ください　※

信州農産物消費宣伝ニュース

【大阪駅前第一ビルで信州農畜産物の販促イベントを開催】

部　署	大阪販売事務所
日　時	令和 8 年 6 月 23 日（火）・6 月 30 日（火）
場　所	大阪駅前第一ビル
品　目	レタス、サニー、ブロッコリー、ズッキーニ、きゅうり、茶えのき、株なめこ、黒あわび茸
宣伝内容	JA 全農長野大阪販売事務所と信州野菜推進協議会（京阪神中四国地区）は、6月23日と6月30日の2日間、長野県大阪事務所のご協力のもと大阪駅前第一ビルで信州農畜産物の販促イベントを行いました。主に7月2日夏レタスの日に向けて、旬のレタスを PR するため、協議会役員にも売り場に立っていただき消費者の皆様に PR を行い、レタスやブロッコリーまたはきのこ、信州プレミアム牛肉を使用したカレーなどを販売し、魅力を売り込みました。また、産地を代表して JA 佐久浅間より茂木常務にお越しいただき、レタスの日 PR と生産コスト上昇の現状について消費者へ直接説明をいただきました。 今回はレタスの日に向けた PR と産地の実情を直接消費者の皆様へ伝えるべく実施しましたが、以降は旬の品目を加えて継続的な PR 活動を進めていけるように企画してまいります。引き続き、大阪販売事務所では、長野県産の農畜産物を広く消費者にPRすると共に、資材高騰など生産者が抱える問題を消費者にも理解していただけるよう発信していきます。





※　各種会議での配布・掲示板への掲出など、宣伝活動の報告素材としてご活用ください　※

信州農産物消費宣伝ニュース





※　各種会議での配布・掲示板への掲出など、宣伝活動の報告素材としてご活用ください　※

信州農産物消費宣伝ニュース

【マルエツ様朝霞店にて信州フェアを開催】

部　署	東京販売事務所
日　時	令和８年６月５日（金）～６月６日（土）
場　所	マルエツ　朝霞店
品　目	レタス類・はくさい・セルリー
宣伝内容	東京販売事務所では、マルエツ朝霞店様にて信州フェアと試食宣伝を開催しました。試食メニューは「レタスの塩昆布和え」を提供しました。 　店舗のご協力により長野県産野菜の売り場づくりをしていただき、多くのお客様が足を止めて手に取っていただきました。結果販売点数も大きく伸ばすことができました。 今後も本県産農産物の消費拡大に向け事業に取り組んでまいります。









信州 ながのゲンキ みらいのミカタ JA全農長野

※　各種会議での配布・掲示板への掲出など、宣伝活動の報告素材としてご活用ください　※

信州農産物消費宣伝ニュース

【ヤオコー様５店舗にてセルリーの試食宣伝開催】

部　署	東京販売事務所
日　時	令和８年６月６日（土）
場　所	ヤオコー　牧の原モア店ほか5店舗
品　目	セルリー
宣伝内容	東京販売事務所では、ヤオコー様にてセルリーの試食宣伝を実施しました。 試食メニューは「セルリーの塩昆布和え」を提供しました。 セルリーの新鮮さが伝わるみずみずしくさっぱりとした味わいが大変好評であり、多くのお客様に試食していただき、販売点数も大きく伸ばすことができました。 今後も本県産農産物の消費拡大に向け事業に取り組んでまいります。









信州 ながのゲンキのミカタ みらい JA全農長野

※　各種会議での配布・掲示板への掲出など、宣伝活動の報告素材としてご活用ください　※

信州農産物消費宣伝ニュース

【株式会社平和堂120店舗にて長野県フェア開催】

部　署	生産販売部　営業課
日　時	令和 8 年 6 月 16 日（火）～6 月 17 日（水）
場　所	株式会社平和堂　関西エリア120店舗
品　目	レタス類・ブロッコリー・セルリー
宣伝内容	6 月 16 日・17 日の 2 日間、平和堂関西エリア 120 店舗で長野県フェアを実施しました。そのうち 10 店舗で 2 日間、マネキンによる試食宣伝会を行いました。 当日は WEB チラシでも大きく枠を取ってもらい、産地 PR を行いました。また各店舗でも売り場をしっかりと作ってもらい、販売点数も大きく伸ばすことができました。 当課では今後も積極的に消費宣伝活動を行い、長野県産農産物のPR、消費促進を図って参りますので、引き続きご協力よろしくお願いします。







信州 ながのゲンキ みらいのミカタ
JA全農長野

※　各種会議での配布・掲示板への掲出など、宣伝活動の報告素材としてご活用ください　※

信州農産物消費宣伝ニュース

【株式会社オークワ様　信州フェアを開催】

部　署	生産販売部　営業課
日　時	令和 8 年 6 月 19 日（金）～6 月 23 日（火）
場　所	オースワ近畿・東海エリア　157店舗
品　目	レタス、キャベツ、ブロッコリー、白菜、アスパラ、ズッキーニ、えのき他
宣伝内容	6 月 19 日～23 日にオークワ 157 店舗にて野菜、きのこによる信州フェアを実施しました。期間内に延べ 14 店舗にてマネキン投入による試食宣伝を行いました。 今年度も、信州高原フェア事前告知チラシを作製いただき、生産者、圃場での写真掲載を行い、産地 PR を図るとともに特売及び専用の売り場作りによる価格的、視覚的訴求を図り、売れ行きは良好でした。7 月 2 日夏の長野県産レタスの日についてもレタスうちわにより事前告知 PR を図りました。 当課では今後も積極的に消費宣伝活動を行い、長野県産農産物のPR、消費促進を図って参りますので、引き続きご協力よろしくお願いします。



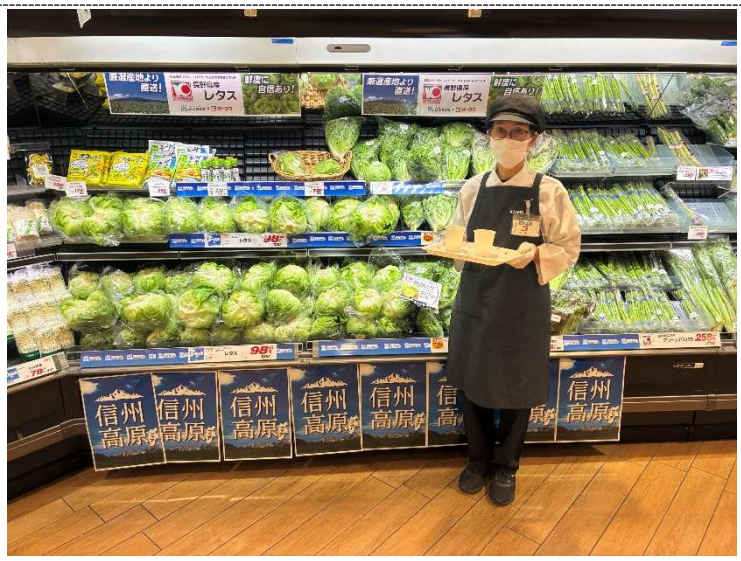



信州 ながのゲンキのみらいのミカタ
JA全農長野

※　各種会議での配布・掲示板への掲出など、宣伝活動の報告素材としてご活用ください　※

信州農産物消費宣伝ニュース





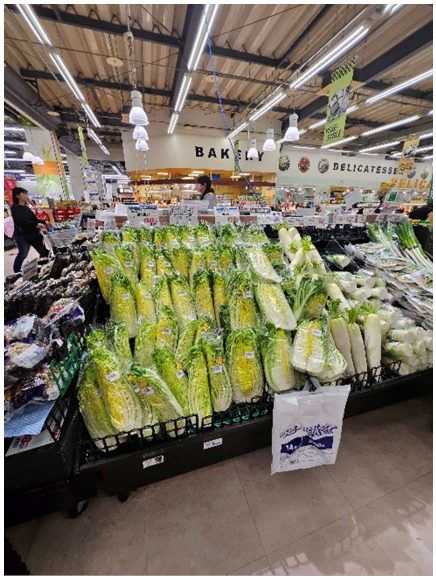

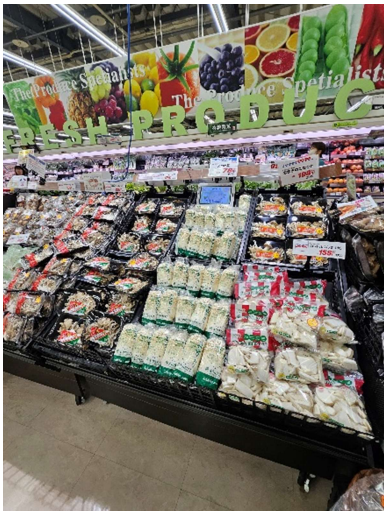





信州 ながのみらい ゲンキのミカタ
JA全農長野

※ 各種会議での配布・掲示板への掲出など、宣伝活動の報告素材としてご活用ください ※

信州農産物消費宣伝ニュース

【OK ストア様にて信州フェア開催】

部　署	東京販売事務所
日　時	令和 8 年 6 月 26 日（金）～6 月 28 日（日）
場　所	OK ストア　相模原中央店他
品　目	レタス類、セルリー他
宣伝内容	東京販売事務所では、OK ストア様にて信州フェアを実施しました。 当日は売り場づくりと試食宣伝会を実施しました。試食はレタスと海苔の韓国風サラダを提供しました。当日は台風の影響から悪天候でしたが来店客数も多く、通常販売点数を大きく上回る結果となりました。 今後も本県産農産物の消費拡大に向け事業に取り組んでまいります。



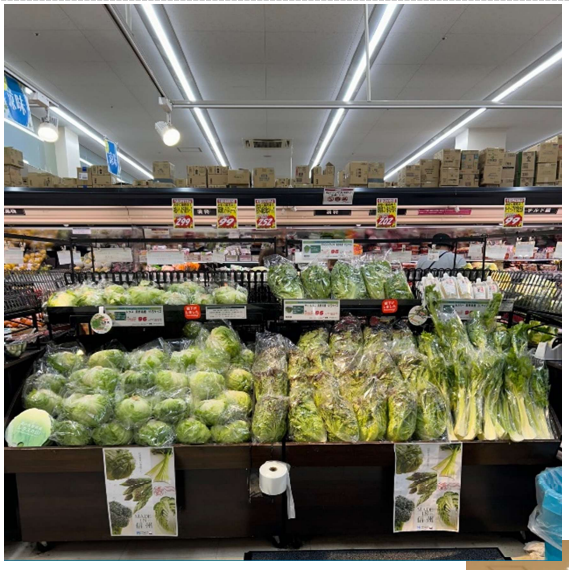







信州 ながのゲンキみらいのミカタ JA全農長野

※　各種会議での配布・掲示板への掲出など、宣伝活動の報告素材としてご活用ください　※

信州農産物消費宣伝ニュース

【九州屋様にて信州フェア開催】

部　署	東京販売事務所
日　時	令和 8 年 6 月 26 日（金）～6 月 28 日（日）
場　所	九州屋たまプラーザ店他
品　目	レタス、サニー、白菜、ブロッコリー、セルリー、ズッキーニ他
宣伝内容	東京販売事務所では、九州屋様にて信州フェアを実施しました。 当日は売り場づくりと試食宣伝会を実施。試食はセルリーの塩昆布和えを提供。風味と食感が良いと好評でした。当日は悪天候でしたが来店客数も多く、通常販売点数を大きく上回る結果となりました。 今後も本県産農産物の消費拡大に向け事業に取り組んでまいります。





信州 ながのゲンキみらいのミカタ JA全農長野

※　各種会議での配布・掲示板への掲出など、宣伝活動の報告素材としてご活用ください　※

信州農産物消費宣伝ニュース

【梅田生花仲卸「ローズガーデン」にてJAみなみ信州フェア開催】

部　署	大阪販売事務所
日　時	令和 8 年 6 月 26 日（金）
場　所	ローズガーデン
品　目	ダリア、ケイトウ、ヒメヒマワリ、マリーゴールド、ライラック他
宣伝内容	大阪販売事務所では 6/26（金）に、梅田生花帳合で仲卸のローズガーデン様にて、夏の JA みなみ信州フェアを実施しました。ダリアを中心に、JA みなみ信州らしいバラエティーに富んだ草花や花木を販売しました。 事前告知をしていただいており、6 時から店頭に並べたところ、大変好評で 1 時間以内に全て完売となりました。特にダリアは、手頃な単価となっており、新品種など手に取っていただくいい機会となりました。 大阪販売事務所では今後も長野県花き PR と安定販売に向けた販促企画を実施して参ります。



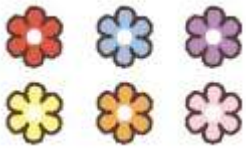





信州 ながのゲンキ みらいのミカタ JA全農長野

※　各種会議での配布・掲示板への掲出など、宣伝活動の報告素材としてご活用ください　※

信州農産物消費宣伝ニュース

【オリンピック様にて信州フェア開催】

部　署	東京販売事務所
日　時	令和 8 年 6 月 27 日（土）～6 月 28 日（日）
場　所	オリンピック　平塚店・おりーぶ東戸塚店
品　目	レタス類、白菜、キャベツ、ブロッコリー、セルリー、ズッキーニ
宣伝内容	東京販売事務所では、オリンピック様にて信州フェアを実施しました。 当日は売り場づくりと試食宣伝会を実施しました。試食はブロッコリーとサバ缶のレンジ蒸しを提供しました。当日は台風の影響から悪天候でしたが来店数は少ない中ではありましたが、試食メニューは電子レンジで簡単に作れて美味しいと高評価でした。 今後も本県産農産物の消費拡大に向け事業に取り組んでまいります。










信州 ながのゲンキ みらいのミカタ JA全農長野

※　各種会議での配布・掲示板への掲出など、宣伝活動の報告素材としてご活用ください　※

信州農産物消費宣伝ニュース

【㈱美山で長野県産はくさい出荷最盛期の増量＆プレゼント企画！】

部　署	営業課
日　時	増量企画：令和 8 年 7 月上旬～7 月下旬・プレゼント企画：8 月上旬～9 月上旬
場　所	全国エリア
品　目	はくさい
宣伝内容	営業課では、長年契約取引ではくさいを供給している「株式会社美山」様において、本年もキムチ増量企画および長野県産農産物プレゼント企画を実施します。 ㈱美山様の「いちおしキムチ」、「いちおしこく辛キムチ」、「いちおしキムチ大容量」、「いちおしキムチ焼肉屋の味」4 品を 7 月上旬～7 月下旬の 1 か月限定で各製品 20gの増量を行います。また、増量企画終了後の 8 月上旬～9 月上旬の期間で本県産「ぶどう三姉妹詰め合わせセット」、「シャインマスカット」、「長野県産コシヒカリ」、「きのこ詰め合わせセット」が当たるプレゼントキャンペーンも実施します。詳細に関しては、美山様 HP（https://kimuchi-miyama.co.jp/）をご覧ください。本企画を通じてはくさい原料の供給拡大を図ります。 是非、この機会に美山様のいちおしキムチ、長野県産はくさいをご賞味ください！当課では、今後も各お取引先と連携し、長野県産青果物の販売促進を提案、実施し、消費拡大に取り組んで参ります！！



180g+増量 20g→200g



180g+増量 20g→200g



280g+増量 20g→300g



440g+増量 20g→460g

信州 ながのゲンキ みらいのミカタ
JA全農長野

※　各種会議での配布・掲示板への掲出など、宣伝活動の報告素材としてご活用ください　※

信州農産物消費宣伝ニュース

【㈱サラダクラブで長野県産レタス、セルリー、ズッキーニを使用した新商品が発売！】

部　署	営業課
日　時	令和 8 年 7 月 1 日（水）～8 月 31 日（月）
場　所	全国（北海道、東北、沖縄県を除く）
品　目	レタス、セルリー、ズッキーニ
宣伝内容	長年契約取引でレタス類を供給している「株式会社サラダクラブ」様におきまして、新たにレタス、セルリー、ズッキーニを使用した新商品が発売となります。 この商品は、セロリの香りが引き立ち、ズッキーニのみずみずしい食感が楽しめるサラダです。夏野菜のズッキーニは、生で食べることでシャキシャキとした心地よい食感が楽しめます。この食感がセロリのすがすがしい香りをよりダイレクトに引き立て、レタスや大根との調和を楽しめます。夏にぴったりなサラダをぜひご賞味ください。 詳細はサラダクラブ様 HP をご覧ください https://www.saladclub.jp/company/press/release_20260623.html 当課では、引き続き各取引先と連携を図り、長野県産青果物の販売促進を提案、実施につなげ、更なる消費拡大に取り組んで参ります！！



信州 ながの ゲンキ みらい のミカタ
JA全農長野

※　各種会議での配布・掲示板への掲出など、宣伝活動の報告素材としてご活用ください　※

信州農産物消費宣伝ニュース

【かましん様にて信州フェア開催】

部　署	東京販売事務所
日　時	令和８年７月４日（土）～７月５日（日）
場　所	いなげや　うつのみや市場店他
品　目	レタス、サニー、白菜、キャベツ、GB、パプリカ、アスパラ、ズッキーニ他
宣伝内容	東京販売事務所では、かましん様 24 店舗にて信州フェアを実施しました。 当日は売り場づくりとチラシ特売を実施。来店客数も多く、通常販売点数を大きく上回る結果となりました。 今後も本県産農産物の消費拡大に向け事業に取り組んでまいります。











ながのゲンキ みらいのミカタ
JA全農長野

※　各種会議での配布・掲示板への掲出など、宣伝活動の報告素材としてご活用ください　※

信州農産物消費宣伝ニュース

【いなげや様にて信州フェア開催】

部　署	東京販売事務所
日　時	令和 8 年 7 月 4 日（土）
場　所	いなげや　ららぽーと立川店他
品　目	レタス、サニー、白菜、キャベツ、パプリカ、セルリー他
宣伝内容	東京販売事務所では、いなげや様 141 店舗にて信州フェアを実施しました。マネキンを投入した店舗では、長野県夏のレタスの日に絡めてレタスの試食を提供しました。 当日は来店客数も多く、試食メニューの「瞬間消滅レタス」は作り方が簡単で美味しいと好評でした。結果販売点数を大きく伸ばすことができ、消費拡大に繋がるイベントとなりました。 今後も本県産農産物の消費拡大に向け事業に取り組んでまいります。





ながの ゲンキ みらい のミカタ
JA全農長野

※　各種会議での配布・掲示板への掲出など、宣伝活動の報告素材としてご活用ください　※